

Klassik trifft Individualität. Das 3M™ Littmann® Classic III™ mit Gravur

3M

Besuchen Sie uns im Web unter:
www.co-med-aktuell.de



 **JE € 95,-**

GRATIS dazu!
Individuelle Gravur
für Ihren ganz
persönlichen
Klassiker.



3M™ Littmann® Classic III

- Hohe akustische Empfindlichkeit
- Dual Frequency Membranen auf beiden Seiten (pädiatrische Seite lässt sich zu einem offenen Trichter umwandeln)
- Einteilige Membran mit neuer glatter Oberfläche für eine leichte Reinigung
- Schlauch aus neuem, widerstandsfähigen Material
- Neues präzisionsgefertigtes Bruststück
- Gesamtlänge: 69 cm
- Membran Erwachsene/Kinder: Ø 43 mm/33 mm
- Gewicht: 150 g
- 5 Jahre Garantie

| Farbe | Best.-Nr. | € |
|------------|-----------|-------|
| schwarz | 121769 | 95,00 |
| marineblau | 121770 | 95,00 |
| burgund | 121771 | 95,00 |

! Bitte den Namen für die Gravur gut lesbar auf dem Bestellformular angeben!
(Max. 20 Zeichen inkl. Leerzeichen, Groß- und Kleinschreibung beachten!
Keine Rückgabe möglich!)

Seite 04

Elektronische Säulenwaage seca 799



Seite 08

Ergometrie-Messplatz mit dem EKG 2450



Seite 10

Instrumentenaufbereitung MelaTherm®10



Seite 15

Behandlungsliegen der Serie G2-med





Höchste Präzision und einfache Anwendung



Langzeit-Blutdruckmessgerät

TM-2430 PC 2

- Netzwerkfähig
- GDT-Schnittstelle zu allen gängigen Praxis-EDV-Systemen
- Validiert nach BHS (British Hypertension Society)
- Maximaler Tragekomfort
- Maße: 100 × 80 × 27 mm (L × B × H)
- Gewicht: nur 220 g

Lieferumfang:

TM-2430 PC 2, Akku-Ladegerät, 2 Akku-Sätze mit je 3 Akkus, Manschette für Erwachsene, Hüfttasche mit Trageriemen, Gürtel, inklusive boso-profilmanager XD Software für die Auswertung am PC (PMM-System) mit USB-Verbindungskabel.

€ 979,-
£ 1.099,-

Best.-Nr. 122026



Carat professional

- Standfestes Tischgerät mit praktischer Manschetten-Ablage
- Einfache und sichere Einknopfbedienung
- Intelligente Aufpumpautomatik ohne Nachpumpen
- Große 3-Werte-Anzeige
- Arrhythmie-Erkennung zeigt Herz-Rhythmus-Störungen an
- Letzte Messung wird automatisch gespeichert
- Inklusive 3 Manschetten für starke, normale und dünne Arme
- Inklusive Netzteil und Batterien

€ 145,-
£ 159,-

Best.-Nr. 157872

Kompetenz

50 Jahre Erfahrung in der Vollversorgung von Praxen, Kliniken und Pflegeeinrichtungen.

Kundennähe

Unsere Fachhändler sind bundesweit an 50 Standorten mit hunderten Mitarbeitern für Sie im Einsatz.

Logistik-Zentrum

Schnelle und flexible Belieferung, auch direkt in Ihre Praxis. Über 20.000 Artikel stets vorrätig.

Qualität

Durch Kooperationen mit über 200 marktführenden Partnern liefern wir nur beste Markenprodukte, die sich bewährt haben.

Beratung

Unsere qualifizierten, stets aktuell geschulten, Fachberater sind für Sie vor Ort da. Testen Sie uns.

Service

Technischer Kundendienst, Geräteprüfungen, Hygienemanagement, Praxisplanung und -einrichtung, Seminare u.v.m..

**PAVK! Der entscheidende Risikomarker für Herzinfarkt.
Jetzt PAVK-Screening mit dem boso ABI-system!
Der neue Standard für die hausärztliche Praxis!**



30 Tage
kostenlos
testen!

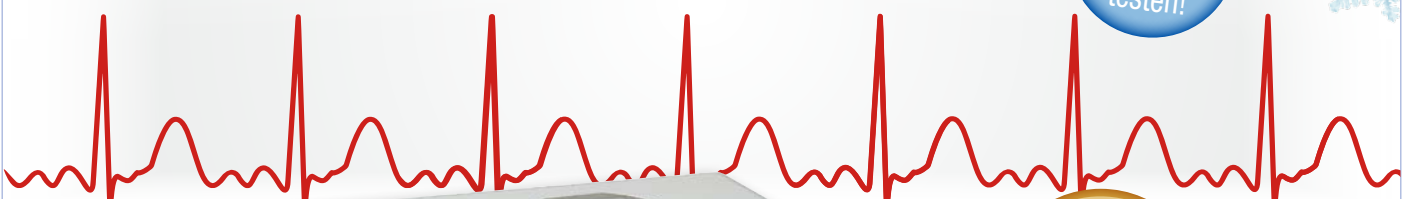

Inkl. 4 Manschetten

GRATIS dazu!
2 x clinicus II



ABI-system 100 PWV

Die Messung des Knöchel-Arm-Index mit dem boso ABI-system – Erstmals in nur einer Minute, zuverlässig und wirtschaftlich, inkl. Messung der Pulswellengeschwindigkeit (Messung der arteriellen Gefäßsteifigkeit) für eine noch fundiertere Risikostratifizierung von kardiovaskulären Ereignissen. Der Knöchel-Arm-Index (engl.: ABI | Ankle Brachial Index) besitzt die größte Aussagekraft zur Vorhersage von Herzinfarkt, Schlaganfall und Mortalität. Das boso ABI-system ermittelt diesen entscheidenden Wert viel einfacher, schneller und präziser, so dass die Untersuchung als Routine-Check bei jedem Patienten durchgeführt werden kann.

Lieferumfang:

- 1 Messgerät, 2 Nylon-Armmanschetten, (Armfumfang 22–42 cm) inkl. Schlauch,
- 2 Nylon-Beinmanschetten (Beinumfang 18–38 cm) inkl. Schlauch, 1 Netzgerät,
- 1 USB-Verbindungskabel, 1 CD mit profilmanager XD-Software

ABI-system
100 PWV
jetzt
**AB € 80,-
mieten!***
(Laufzeit 36 Monate)

ABI-system 100 PWV

(mit Messung der Pulswellengeschwindigkeit)

Best.-Nr. 122107

€ 2.620,-
~~€ 2.899,-~~

! Aufstellung inkl. Anschluss und Ersteinweisung der Geräte auf Wunsch. In diesem Fall wird eine Installationspauschale fällig.

***Fragen Sie Ihren ortsnahen Fachhändler!**

ABI-system 100

(ohne Messung der Pulswellengeschwindigkeit)

Best.-Nr. 122027

AB € 1.850,-
~~€ 1.990,-~~



Inkl. Eichgebühr

€ 435,-

Best.-Nr. 121766

seca 799 
Elektronische Säulwaage mit BMI-Funktion

- Standortunabhängig durch Batteriebetrieb (Netzgerät optional)
- Mit Rollen zum einfachen Transportieren
- Integrierte Funktionen: TARA, HOLD, BMI-Funktion
- Wägebereichumschaltung
- Abschaltautomatik
- Tragkraft: 200 kg
- Teilung: 100 g < 150 kg > 200 g
- Maße: 294 × 831 × 417 mm (B × H × T)
- Maße Plattform: 272 × 75 × 280 mm (B × H × T)
- Nettogewicht: 6,3 kg

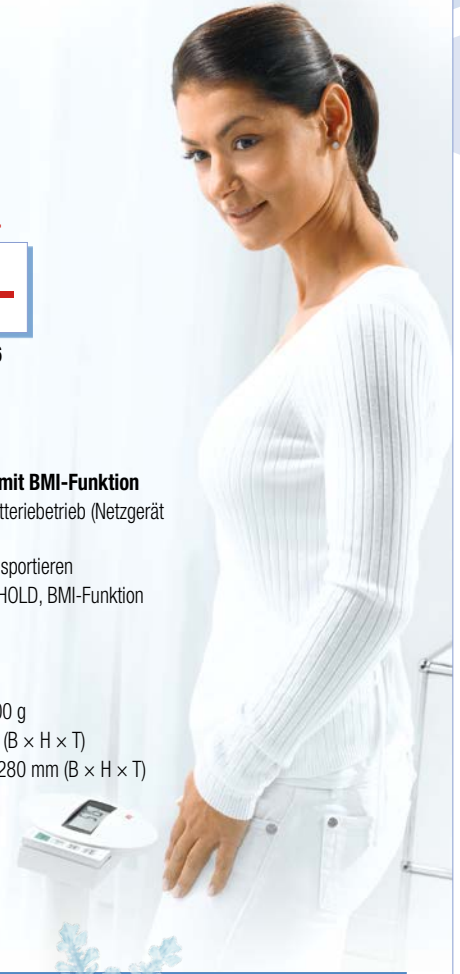

Die seca Arztwaagen verdienen Ihren guten Namen.

seca 878 dr 
Ein neuer Flachwaagenstandard für die Arztpraxis

- Hilfreiche Funktionsvielfalt
- Präzise Ergebnisse
- Doppelte Anzeige für Sie und Ihren Patienten
- Hochwertiges Design, optionales Label mit personalisiertem Schriftzug (gegen Aufpreis)
- Funktionen: Mutter/Kind-Funktion, HOLD, Abschaltautomatik
- Stromversorgung: Batterien, Netzgerät (optional)
- Maße: 321 × 61 × 362 mm (B × H × T)
- Teilung: 100 g < 150 kg > 200 g
- Tragkraft: 200 kg
- Eigengewicht: 4,1 kg

Inkl. Eichgebühr

€ 326,-

Best.-Nr. 119930

 medizinprodukt klasse I 

Dr. Müller

 Gehen Sie auf www.seca.com/doctorscale, geben Sie einen Text Ihrer Wahl ein und erhalten Sie in wenigen Tagen Ihr personalisiertes Label (gegen Aufpreis).

Ganz schön verMESSEN!

MEDIZINTECHNIK
seit 1890
KaWe
GERMANY



KaWe PERSON-CHECK®

- Einfache Montage
- Leichte Bedienung
- Hohe Stabilität
- Leichtes Ablesen der Körpergröße
- Absolute Funktionalität bei allen Größen bis 2,10 m
- Inkl. Befestigungsschraube und Dübel



€ 13,90
~~€ 17,30~~
Best.-Nr. 110405



Winkelmesser

- Kunststoff, transparent
- Länge: 21 cm

€ 5,50
~~€ 7,95~~
Best.-Nr. 110264

€ 3,95
~~€ 5,20~~
Best.-Nr. 110742

Bandmaß

- Kunststoffgehäuse
- Verschwindet auf Knopfdruck
- Länge: 150 cm



NEU!



hund
WETZLAR

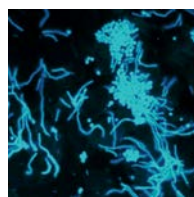

pityriasis versicolor



candida albicans

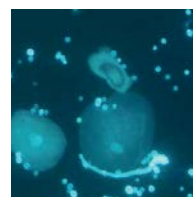

oraler candida albicans

Labormikroskop medicus plus Myko

Einfach, sicher, günstig.

Das medicus plus Myko vereint die Vorteile des bewährten Labormikroskops medicus plus mit dem innovativen LED Fluoreszenzilluminator zu einem unschlagbar günstigen Preis.

€ 2.850,-
Best.-Nr. 121834

LED-Fluoreszenz-Vorteile mit Mykoval-Färbung

- Sichere Diagnose durch hohen Kontrast und hohe Auflösung
- Keine Kultivierung nötig
- Einfache Anfärbung des Präparats
- Lange Lebensdauer der LED-Beleuchtung
- **Nachrüstung bestehender medicus plus möglich**

Zubehör

Mykoval-Färbung

- 2 Jahre Haltbarkeit nach dem ersten Öffnen (2° – 8°, dunkel und trocken)
- Inhalt: 10 ml

Best.-Nr. 293255

€ 95,00

Anwendungsgebiete

- Untersuchung von Blut, Gewebeschnitten und Ausstrichen im Hellfeld
- Untersuchung von Harnsedimenten, Bakterien und Zellkulturen im Phasenkontrast und/oder Dunkelfeld

Ergonomie

- Ermüdungsfreies Arbeiten
- Einstellbaren Siedentopf-Tubus mit optimalem Einblickwinkel
- Ergonomisch angeordnete Bedienelemente für Fokussierung und Kreuztisch

Bildschärfe

- Planachromatische Hellfeld-Objektivreihe 4x/10x/40x/100x
- Optional: Phasenkontrast nachrüstbar

Dokumentation

- Trinokulartubus zum direkten Anschluss von Kameras
- Adapter für C-Mount-Kameras mit 1/2" Sensoren



Quo-Test® HbA1c Point Of Care Analyzer

Für ein patientennahes Diabetesmanagement in Ihrer Arztpraxis

- Vollautomatische HbA1c Messung in unter 4 min
- Nur 4 µL kapillares oder venöses Blut
- Einfaches und sicheres Handling durch unit-use Reagenzien
- Ergebnisse nach DCCT (%), IFCC (mmol/mol), eAG (mg/dL), eAG (mmol/L)
- Wartungsfreier Analyzer
- Speicherung von 7000 Messdaten
- Anbindung an Praxissoftware möglich
- Drucker optional bestellbar
- USB-Anschluss 2.0

HbA1c Start-Set

€ 1.666,-
~~€ 1.934,-~~

Best.-Nr. 121833

Sie sparen gegenüber
Einzelbestellung € 268,00



Quo-Test A1c Reagenz-Kit

- 3 Boxen mit je 15 Kartuschen und Blutkollektoren
- Ausreichend für 45 Messungen

Quo-Test Quality Control Set

- Qualitätskontrollset für die wöchentliche Kontrolle
- Gefriergetrocknet
- Level 1 + 2 (je 2 x 0,25 ml)



DIAGNOSTIK NORD
IHR PARTNER FÜR IN VITRO DIAGNOSTIKA

€ 57,50
~~€ 72,-~~

Best.-Nr. 114522

Troponin I Test

- Hilfsmittel zur Diagnose eines Myokardinfarktes
- Einstufiger Membran-Immunoassay
- Schneller, qualitativer Nachweis in Serum, Plasma oder Vollblut
- Nachweisgrenze 0,5 ng/ml

Packung mit 20 Tests inkl. Zubehör



PSA-Schnelltest

Hilfsmittel zur Diagnose von Prostatakarzinom und zur Nachkontrolle

- PSA = Prostata-spezifisches Antigen
- Nachweis in Vollblut, Serum oder Plasma
- Nachweisgrenze 4,0 ng/ml
- Hohe Sensitivität und Spezifität
- Einfache Handhabung

Packung mit 10 Tests inkl. Zubehör

€ 35,-
~~€ 39,50~~

Best.-Nr. 112997



Chlamydia Test

- Schneller chromatografischer Immunoassay für den qualitativen Nachweis von Chlamydia trachomatis im Zervixabstrich der Frau
- Harnröhrenabstrich oder Urinprobe beim Mann

Packung mit 20 Testkassetten inkl. Zubehör

€ 29,50
~~€ 32,95~~

Best.-Nr. 117907

FOB (Okkultes Blut) Schnelltest

Qualitativer Nachweis von menschlichem Hämoglobin in Stuhlproben

- Höhere Spezifität und Sensitivität als klassische Guajak-Teste
- Probenentnahme kann Patient zu Hause durchführen

Packung mit 20 Tests inkl. Zubehör

Best.-Nr. 112994

Ein Test
NUR € 1,40

€ 28,00



Hygienisch sicher. Einfach in der Anwendung

NEU!



JE € 45,-
~~€ 49,-~~



Wandspender plus

- Mit Armhebel (17 cm) und Alu-Gehäuse
- Passend für alle handelsüblichen Flaschen (500 und 1000 ml)
- Inkl. flexibler Dichtungskappe gegen Verdunstung
- Zusätzlich 2 austauschbare Clips (Desinfektion / Waschlotion)
- Inkl. Mehrwegpumpe

| Ausführung | Best.-Nr. | € |
|------------|-----------|-------|
| 500 ml | 114931 | 45,00 |
| 1000 ml | 114930 | 45,00 |

Einführungspreis
1 STÜCK AB € 2,75

Einwegpumpe

Erfüllt die KRINKO-Empfehlung „Händehygiene“

- Kunststoffpumpe zur einmaligen Anwendung im Wandspender plus
- Einfacher Austausch bei jedem Flaschenwechsel
- Keine Aufbereitung der Pumpe
- Hygienisch einzeln verpackt
- Feste Dosiermenge: 1,3 ml
- Nicht spülmaschinengeeignet oder autoklavierbar

= Nicht aufbereiten und resterilisieren!

| Ausführung | Best.-Nr. | € |
|----------------------|-----------|------|
| Für 500-ml-Flaschen | 121791 | 3,50 |
| Für 1000-ml-Flaschen | 121792 | 3,50 |

ab 10 Stück einer Sorte **Stück nur 3,10**
ab 20 Stück einer Sorte **Stück nur 2,75**

Mit Glitzer

Trocknet Tränen im Nu!



Leuchten im Dunkeln

INJECTION color

Injektionspflaster von der Rolle

- Luftdurchlässig aus weichem Baumwollvlies
- Hypoallergener Hot-Melt-Kleber, lösungsmittelfrei
- Rundum klebend
- Maße: 39 x 18 mm

Spenderbox mit 100 Stück

| Farbe | Best.-Nr. | € |
|----------------------------------|-----------|------|
| Marienkäfer (mit Glitzer) | 112983 | 6,98 |
| Gespenster (leuchtet im Dunkeln) | 121656 | 6,98 |

Praxistipp

Wandspender

Die fixen Außen- und Innenteile des Spenders müssen aufbereitbar sein. **Sichtbare Verunreinigungen** sind durch **Wischdesinfektion** zu beseitigen. Für **Bedienhebel** empfiehlt sich eine **tägliche Wischdesinfektion**.

Dosierpumpe

Mehrwegpumpen sollten nach Herstellerangaben nach jedem Flaschenwechsel **gereinigt und desinfiziert** werden.

Einfacher ist der Wechsel der Dosierpumpe und der **Gebrauch von Einwegpumpen**.



ALT gegen NEU*

Inzahlungnahme Ihres Sehtestgerätes € 500,00

Sehtestgerät TITMUS V4 / V4 PC

Speziell für arbeitsmedizinische Anforderungen

- Inklusive Kontrastsehen nach FEV für straßenverkehrsbezogene Sehschärfetest
- V4 Software jetzt noch komfortabler und zeitsparend:
 - Automatische Vergabe der Probandennummer
 - Arbeitgeberdaten speicherbar
- Steuern Sie die Sehtests mit der Fernbedienung oder – beim V4 PC – per Computer
- Einfache Höhenverstellung ermöglicht eine individuelle, angenehme Sitz- und Testposition

Mit dem TITMUS V4 / V4 PC mobil unterwegs!

- Gerät wiegt nur 5,8kg
- Hochwertiger, stabiler und handlicher Trolley
- Passt auch in den kleinsten Kofferraum

TITMUS V4

Best.-Nr. 113038

€ 3.790,00

TITMUS V4 PC

Best.-Nr. 115435

€ 4.190,00



* Bei Rückgabe eines Altgerätes erhalten Sie € 500,00.



Ergometrie-Messplatz mit dem EKG 2450



Ergometermessplatz 2450

€ 9.150,-
Best.-Nr. 122138

Bestehend aus:

ECG-2450 6 / 12-Kanal-EKG mit Schreiber

- 6 /12-Kanal-EKG-Gerät mit 12,1" Farb-TFT Display Touchscreen
- 3-, 4-, 6-, 7-, 12- und 15-Kanal-EKG-Ausschrieb in Echtzeit
- EKG-Vermessung und Interpretation
- Netz-/Akkubetrieb
- Manuelle und automatische Aufzeichnung
- 10 Min. 12-Kanal-Rhythmusanalyse
- Thermokammschreiber 210 mm (DIN A4)
- 4 x USB Anschlüsse
- Netzwerkanschluss - 2 x RS 323 Anschlüsse
- 4.800 Ruhe EKG Speicher eingebaut
- SD Karte zur Speicherung von ca. 12.400 EKG's optional
- Gerätewagen optional
- Polaris.one Daten-Management-Software optional

Standardzubehörsatz

- 1 x Input-Box, Extremitäten Klammerelektroden 4 mm, 2 x Brustwand-Saugelektrode Erw., 3 x grauer Gummiball, 1 x Elektrodenkabel 4 mm, Eingangsbox Anschlusskabel 2 m, 1 x Registrierpapier

Ergometrie Software

- Zur Ergometrie-Steuerung

NKD-Ergokabel

- Anschlusskabel für Ergometer

NKD-Ergoselect 50

- Fahrradergometer Ergoline
(Auch mit anderen Ergometern Ergoselect 100 oder 100P gegen Aufpreis möglich.)

**Jetzt
AB € 215
mieten!***
(Laufzeit 48 Monate)

*Fragen Sie Ihren
ortsnahe Fachhändler!

 Aufstellung inkl. Anschluss und Ersteinweisung der Geräte auf Wunsch.
In diesem Fall wird eine Installationspauschale fällig.

WINTERAKTION



Alle Preise freibleibend, in Euro und zzgl. Mehrwertsteuer.
Einweisungs- und Installationskosten sind nicht im Preis enthalten.

Zukunftsweisend! OP-Leuchten mit LED. **Dr. Mach**

medical lighting + technology

Mach LED 150 FP

- Untersuchungsleuchte mit überragenden Lichtwerten
- Facettiertes Mehrfachlinsensystem gewährleistet Homogenität sowie geringste Schattigkeit im Leuchtfeld
- Überragende Farbwiedergabe
- Leuchtfeldgröße: 17–28 cm
- Arbeitsbereich: 70–140 cm
- Leuchtkörper: Ø 40 cm

| Ausführung | Beleuchtungsstärke in Lux | Beleuchtung | Best.-Nr. | € |
|--------------------------------------------------------------------------------------------------------------------------|---------------------------|-------------|---------------|-----------------|
| Stativmodell, Swing-Arm, 4-Fuß-Stativ | 130.000/1,0 m | 26 LED's | 119468 | 2.820,00 |
| Wandmodell inkl. Netzteil | 130.000/1,0 m | 26 LED's | 119469 | 2.685,00 |
| Deckenmodell für RH 2,6 – 3 m an Acrobat Swing Arm*) | 130.000/1,0 m | 26 LED's | 119470 | 2.959,00 |
| *) Deckenverankerungsring (300 mm) für alle Deckenmodelle erforderlich. Aufpreis für abweichende Raumhöhe auf Anfrage | | | 255256 | 84,00 |

Ihre Vorteile
Weniger Stromverbrauch. Viel längere Lebensdauer. Keine Wärmeentwicklung im Kopfbereich.

Die Leuchten werden auftragsbezogen produziert. Daher kann es zu verlängerten Lieferzeiten kommen.

! Installationen und Montagearbeiten sind nicht im Preis enthalten!

Ambulanz-, Operations- und Behandlungstisch

medifa
the medical factory

MAT 5000 I Basic mit Fußpumpenhydraulik (730–980 mm)

- ① Modell mit Kopf- und einteiliger Beinplatte

Best.-Nr. 114344 € 5.850,00

- ② Modell mit Kopf- und geteilter Beinplatte

Best.-Nr. 114345 € 5.999,00

MAT 5000 I Basic mit elektrischer Höhenverstellung mittels Handschalter (750–1000 mm)

- ③ Modell mit Kopf- und einteiliger Beinplatte

Best.-Nr. 114346 € 6.495,00

- ④ Modell mit Kopf- und geteilter Beinplatte

Best.-Nr. 114347 € 6.699,00

Ausstattung:

- Durchgehender Röntgenkassettentunnel
- Seitliche Schienen zur Zubehöraufnahme (25 × 10 mm)
- Fahrbarkeit über 4 Rollen (Ø 100 mm), 2 feststellbar, 2 richtungsstabil
- Trendelenburgverstellung, gasdruckfederunterstützt, von -30° bis +30°

- Lateralverstellung, gasdruckfederunterstützt, bis 20°
- Rückenlehnenverstellung, gasdruckfederunterstützt, von -40° bis +70°
- Möglichkeit zur Einstellung der Flex-/ Reflexposition
- Polsterauflagen, abnehmbar, elektrisch leitfähig
- Sichere Arbeitslast: 135 kg

Jetzt AB € 136 mieten!*
(Laufzeit 48 Monate)

Zubehör

Armauflage (1 Stück)

Länge: 300 mm

Best.-Nr. 160215 € 670,00

Infusionsstange inkl. Kloben

Best.-Nr. 114348 € 357,00

Weiteres Zubehör auf Anfrage!

***Fragen Sie Ihren ortsnahe Fachhändler!**

Sparen Sie Zeit und Geld bei der Instrumentenaufbereitung!

Verbessern Sie den **Infektionsschutz** für Patienten und Ihr Team!

Die MELAtherm® 10 Pakete (DTA-Variante 400 V)

Das Gynäkologie-Paket MELAtherm® 10 – GYN

bestehend aus:

MELAtherm®10 DTA inkl. CF-Card, Basiskorb ohne Injektorschiene, Flexkorb 6, 2 x Flexkorb Spekula (jeweils für bis zu 16 Cusco/Semm oder 8 Kristeller)

Gesamtpreis € 9.235,00

Best.-Nr. 114726

Das HNO-Paket MELAtherm® 10 – HNO

bestehend aus:

MELAtherm®10 DTA inkl. CF-Card, Basiskorb mit Injektorschiene und 11 Blindschrauben, Flexkorb 3, Flexkorb 2, Instrumentenkorb kompakt, Ohrtrichter-Aufsatz für Flexkorb 2, Aufsatz für Flexkorb, mit Klammern (*)

Gesamtpreis € 9.294,00

Best.-Nr. 114725

Das Chirurgie-/Urologie-Paket MELAtherm® 10 – CHIR

bestehend aus:

MELAtherm®10 DTA inkl. CF-Card, Basiskorb mit Injektorschiene und 11 Blindschrauben, Flexkorb 6, 2 x Flexkorb 3 (*)

Gesamtpreis € 9.253,00

Best.-Nr. 116843

(*) Hohlkörperadaptierung auf Anfrage.

GRATIS dazu!
Starterpaket bestehend aus: Reiniger, Neutralisator und Klarspüler

Jedes Paket
NUR € 8.499,-

Sie sparen bis zu € 795,00

**Jetzt
AB € 199,-
mieten!***
(Laufzeit 48 Monate)

Alle
Geräte auch
als DTB-Variante
mit 230 Volt
erhältlich!

Abb. zeigt Gerät
mit optionaler
Edelstahlabdeckung



! Aufstellung inkl. Anschluss und Ersteinweisung der Geräte auf Wunsch.
In diesem Fall wird eine Installationspauschale fällig.

***Fragen Sie Ihren ortsnahen Fachhändler!**

Qualität. Preis. Service.

Vacuklav®23B+

- Ein Autoklav der weltweit meist verkauften »Klasse-B«-Serie, erfüllt höchste Ansprüche der EN 13060
- Für die Sterilisation von »semikritisch A/B und kritisch A« und sogar von »kritisch B« Instrumenten
- Maximale Beladung von bis zu 5 kg verpackten Instrumenten
- Selbsterklärende und einfache Bedienung
- Kurze Betriebszeiten inkl. fraktioniertem Vorvakuum und Trocknung
- Es sind vielseitige Dokumentationsmöglichkeiten anschließbar: CF-Card, Drucker, Praxis-Netzwerk

bestehend aus:

| | |
|---------------------------------------|-------------------|
| Vacuklav®23 B+ | € 8.260,00 |
| MELAflash® CF-Card Printer | € 605,00 |
| 3 Tablettis + MELAcontrol® Praxis-Set | € 333,00 |
| Gesamtpreis | € 9.198,00 |

NUR € 6.690,-
Best.-Nr. 114559



Abb. zeigt 5 Tablettis

NUR € 4.490,-
Best.-Nr. 294417

Das
BASIS
Paket

Das
PROFI-KLASSE
Paket

MELAflash
CF-Card-Printer

Jetzt
AB € 105,-
mieten!*

(Laufzeit 48 Monate)

Euroklav®23VS+

- Der beliebteste Klasse-S-Autoklav – normkonform nach der EN 13060
- Für die Sterilisation von »semikritisch A/B und kritisch A« Instrumenten
- Maximale Beladung von bis zu 4 kg verpackten Instrumenten
- Selbsterklärende und einfache Bedienung
- Es sind vielseitige Dokumentationsmöglichkeiten anschließbar: CF-Card, Drucker, Praxis-Netzwerk

bestehend aus:

| | |
|----------------------------|-------------------|
| Euroklav®23 VS+ | € 5.235,00 |
| MELAflash® CF-Card Printer | € 605,00 |
| 3 Tablettis | € 168,00 |
| Gesamtpreis | € 6.008,00 |

*Fragen Sie Ihren ortsnahen Fachhändler!

Aufstellung inkl. Anschluss und Ersteinweisung der Geräte auf Wunsch.
In diesem Fall wird eine Installationspauschale fällig.



Bequemer Sitzkomfort, der überzeugt!



Stufenlose Sitzhöhenverstellung

Rollen für harte Böden

MYMAX Drehstuhl

- Mit großem Polstersitz und Rückenlehne, die alternatives Sitzen ermöglicht
- Rücken in Höhe und Neigung verstellbar
- Alu-Fußkreuz poliert
- Polster weiß
- Sitzhöhe: 42-53 cm

JE € 139,-
~~€ 169,-~~

| Ausführung | Best.-Nr. | € |
|---------------------------|-----------|--------|
| Kunststoffteile schwarz | 160616 | 139,00 |
| Kunststoffteile lichtgrau | 160617 | 139,00 |

Maße und Einstellungen

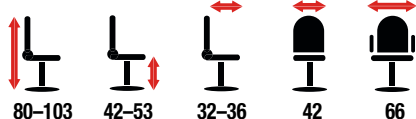

MyQuiZZ Funktionsdrehstuhl ERGO

- Sitz und Rücken gepolstert
- Stufenlose Sitzhöhenverstellung durch Sicherheitslift per Ringauslösung
- Rücken-Rasterverstellung (4-fach ab Oberkante Sitz – 28/30/32/34 cm)
- 3-D-Sitzkomfort für drei-dimensionales Sitzen
- Gestell lichtgrau
- Alu-Fußkreuz poliert

€ 219,-
~~€ 277,-~~

Best.-Nr. 118580



Stufenlose Sitzhöhenverstellung

Rollen für harte Böden



Maße und Einstellungen

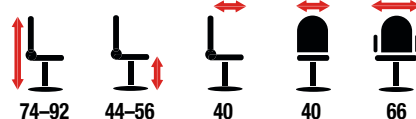

MYoptimax Netz-Drehstuhl

- Höhenverstellbare Lordosenstütze zur Entlastung des Rückens
- Polstersitz in schwarz
- Ausgestattet mit Synchronmechanik, individueller Andruckregulierung des Rückens, LGA-geprüftem Lift
- Kunststoff-Fußkreuz schwarz
- Mit großen, weichen Rollen für harte Böden
- Maße Gesamt: 94-106 x 60/64 x 60 cm (H x B/mit Armlehne x T)
- Maße Sitz: 44-56 x 48 x 45 cm (H x B x T)

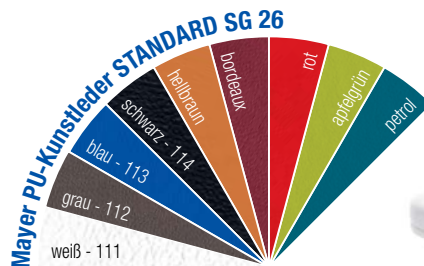

Viele weitere Farben und Stoffe auf Anfrage.

Drehhocker Modell 1256

- Stufenlos höhenverstellbar über Ringauslösung
- Mit gepolstertem Rund- oder Muldensitz
- Alu-Fußkreuz
- Höhenverstellbar: 40-51 cm
- Mit weichen Rollen für harte Böden

Best.-Nr. 160625-XXX **€ 119,00**



Bitte bei Bestellung Polster-Farbnr. an die Best.-Nr. anhängen.
Bestell-Bsp. Drehhocker Modell 1256 Polster blau Best.-Nr. 160625-113



Mikroflausch-Decke „Memphis“

- 100% Polyester (Mikrofaser)
- 4-seitig breit gesäumt
- Flauschig und angenehm wärmend
- Waschbar (auch farbig) bis 95°C (ohne Weichspüler)
- Maße: 150 x 200 cm
- Trocknergeeignet

€ 15,-
~~€ 18,95~~

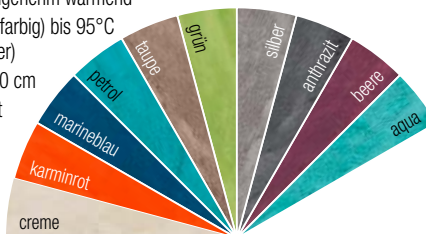

| Farbe | Best.-Nr. | € |
|------------|-----------|-------|
| creme | 119585 | 15,00 |
| karminrot | 119587 | 15,00 |
| marineblau | 119590 | 15,00 |
| petrol | 119592 | 15,00 |
| taupe | 119593 | 15,00 |
| grün | 119594 | 15,00 |
| silber | 119596 | 15,00 |
| anthrazit | 119597 | 15,00 |
| beere | 120982 | 15,00 |
| aqua | 120983 | 15,00 |

Ihre Fachhändler vor Ort

Kompetenz Beratung Qualität Kundennähe Service Vollversorgung

PLZ - 0*

Heine & Böhm GmbH

01259 Dresden - Käthe-Kollwitz-Str. 17 - Ralf Schlechte
Tel.: 0351 / 4713313 - Fax: 0351 / 4724988 - www.heine-boehm.de

Mediatechnik Bautzen

02625 Bautzen - Kleine Bauschützer Str. 12 - Andreas Tiltz
Tel.: 03591 / 6771177 - Fax: 03591 / 6771176

M-Tec GmbH

03050 Cottbus - Pyrastr. 16 - Christina Heller
Tel.: 0355 / 427677 - Fax: 0355 / 4993989

M. Weinert Medizin- & Rehatechnik

04808 Wurzen - Jacobsplatz 18 - Inh. Marlies Weinert
Tel.: 03425 / 924798 - Fax: 03425 / 924799
www.weinert-medizintechnik.de

Mediatechnik Herzberg

04916 Herzberg-Elster - Osterodaer Str. 9 - Dipl.-Ing. Roland Weigel
Tel.: 03535 / 3095 - Fax: 03535 / 21995

Füldner Medizintechnik GmbH

07548 Gera - Ebertstr. 2 - Dipl.-Ing. Carola Füldner
Tel.: 0365 / 8329080 - Fax: 0365 / 26933
www.fueldner-medizintechnik.de

Knorre & Molder Medizintechnik Zwickau GmbH

08060 Zwickau - Galileistr. 11 Dipl.-Ing. Michael Molder
Tel.: 0375 / 282635 - Fax: 0375 / 291637 - www.knorre-molder.eu

Mediatechnik Chemnitz

09113 Chemnitz - Eckstr. 1 - Karl-Heinz Gebhardt
Tel.: 0371 / 4449018 - Fax: 0371 / 4449017

PLZ - 1*

Medizin-Technik Stusche e.K.

14513 Teltow - Iserstr. 12 - Dipl.-Ing. Martin Stusche
Tel.: 03328 / 474747 - Fax: 03328 / 475767 - www.stusche.de

Reha.Tech GmbH

15299 Müllrose - Gewerbestraße 20 - Torsten Reincke
Tel.: 033606 / 787911 - Fax: 033606 / 78796611

Kämmerer GmbH

16928 Pritzwalk - Havelberger Str. 31a - Dipl.-Ing. (FH) Heike Retzlaff,
Betriebswirt Matthias Volkmann - Tel.: 03395 / 76020
Fax: 03395 / 760210 - www.kaemmerer-medi.de

provita arndt GmbH

17235 Neustrelitz - Kranichstr. 6 - Michael Arndt
Tel.: 03981 / 23770 - Fax: 03981 / 237723 - www.provita-arndt.de

MED-Depot Medizinisches Versorgungsdepot GmbH

17489 Greifswald - Am Koppelberg 14 - Dr. Frank Schentschischin
Tel.: 03834 / 58120 - Fax: 03834 / 581222 - www.med-depot.de

medica nord Vertriebs GmbH

18273 Güstrow - Lindbruch 1a - Pharm.-Ing. Birgit Schmidt
Tel.: 03843 / 214962 - Fax: 03843 / 214963 - www.medica-nord.de

PLZ - 2*

Sanitäts-Bedarf und Medizintechnik Nord GmbH

24768 Rendsburg - Sandhof 8/10 - Ralf Timm
Tel.: 04331 / 78710 - Fax: 04331 / 75072 - www.sani-rd.de

Mediatechnik Esens-Moorweg

26427 Esens-Moorweg - Am Benser Tief 1 - Dipl.-Ing. Rainer Havemann
Tel.: 04977 / 991010 - Fax: 04977 / 991011

PLZ - 3*

Com²Med Medizintechnik GmbH & Co. KG

30659 Hannover - Oldenburger Allee 18 - Jens-Uwe Mühlen
Tel.: 0511 / 542790 - Fax: 0511 / 5478156 - www.com2med.de

K. Egner GmbH & Co. KG

35440 Linden - Robert-Bosch-Str. 24 - Stefan Böhm - Tel.: 06403 / 90110
Fax: 06403 / 901121 - www.egner-medizintechnik.de

Holletzek/Medica-Technik

37671 Hötter - Sudetenstr. 26 - Klaus Holletzek
Tel.: 05271 / 921601 - Fax: 05271 / 921602

Com²Med Medizinprodukte GmbH & Co. KG

38122 Braunschweig - Frankfurter Straße 3 a - Jens-Uwe Mühlen
Tel.: 0531 / 2842084 - Fax: 0531 / 2842085 - www.com2med.de

HELDT + WIEN Arzt- und Krankenhausbedarf e.K.

38518 Gifhorn - Hugo-Junkers-Str. 12 - Andreas Raguse
Tel.: 05371 / 13804 - Fax: 05371 / 14176 - www.hewimed.de

AKM Vertriebs-GmbH

39108 Magdeburg - Zur Viehbörse 7 - Katrin Berrelt
Tel.: 0391 / 2540110 - Fax: 0391 / 502103 - www.akm-magdeburg.de

Jürgen Puppe GmbH

39261 Zerbst - Coswiger Str. 18 - Jürgen Puppe
Tel.: 03923 / 780188 - Fax: 03923 / 780189 - www.puppe-zerbst.de

PLZ - 4*

Medizintechnik Degner GmbH

40764 Langenfeld - Ossenbruch 7a - Wolfgang Degner
Tel.: 0212 / 2211555 - Fax: 0212 / 2211566

Krolicki Medizintechnik Essen

45131 Essen - Vertriebsbüro Schönleinstr. 34 - Inh. Brigitte Krolicki
Tel.: 0201 / 79983400 - Fax: 02151 / 391669

Krolicki Medizintechnik Krefeld

47805 Krefeld - Füttingsweg 80 - Inh. Brigitte Krolicki
Tel.: 02151 / 392422 - Fax: 02151 / 391669 - www.krolicki-med.de

Medica-Rheine

48432 Rheine - Hovesaatstr. 6 - Dipl.-Kfm. Martin Leinich
Tel.: 05971 / 9484080 - Fax: 05971 / 9484082

PLZ - 5*

medical plus GmbH

50858 Köln-Junkersdorf - Jakob-Kaiser-Str. 11 - Jürgen Berg,
Dipl.-Ing. Marcus Eckert, Dipl.-Kfm. Ingo de Hesselle
Tel.: 0221 / 9922510 - Fax: 0221 / 99225122 - www.medical-plus.de

MEDELO Michael Longen e.K.

54344 Kenn - Im Gewerbegebiet 34 - Michael Longen
Tel.: 06502 / 92240 - Fax: 06502 / 922430 - www.medelo.de

Medica-Technik GmbH

57555 Brachbach - Industriestr. 26 - Ulf Doster
Tel.: 02745 / 931590 - Fax: 02745 / 93159999 - www.medica-technik.de

PLZ - 6*

Hubrich medical GmbH & Co. KG

63741 Aschaffenburg - Magnolienweg 8 - Wolfgang Hubrich
Tel.: 06021 / 396666 - Fax: 06021 / 396625 - www.hubrich.org

Bernd Pfeffer GmbH

64319 Pfungstadt - Müller-Guttenbrunn-Str. 43 - Bernd Pfeffer
Tel.: 06157 / 94710 - Fax: 06157 / 947114 - www.mtpfeffer.de

Wiesanha H.+W. Söhngen GmbH

65185 Wiesbaden - Rheinstr. 30/32 - Thilo Söhngen
Tel.: 0611 / 990030 - Fax: 0611 / 9900388 - www.wiesanha.de

Medizintechnik Steffen & Co. GmbH

66793 Saarwellingen - Philip-Reis-Str. 12 - Rudolf Steffen
Tel.: 06838 / 981820 - Fax: 06838 / 9818210 - www.steffen-mt.de

Dammeyer + Selzer

68219 Mannheim-Mallau - Mallaustr. 55 - Thomas Bruckmeier e.K.
Tel.: 0621 / 874827 - Fax: 0621 / 874661 - www.dammeyer-selzer.de

PLZ - 7*

MTR - Medizin-Technik GmbH

72770 Reutlingen - Am Galgenberg 9 - Ivan Jurcevic
Tel.: 07121 / 94460 - Fax: 07121 / 944616 - www.mtr-medizin-technik.de

Brune Medizintechnik

73431 Aalen - Otto-Schott-Str. 21 - Jürgen Brune
Tel.: 07361 / 939710 - Fax: 07361 / 939717 - www.brune-medizintechnik.de

Stähle & Co Ges. m. b. H.

75173 Pforzheim - Bleichstr. 4 - Gerd Frey
Tel.: 07231 / 23663 - Fax: 07231 / 290170 - www.staehle-sanitaetshaus.de

Storch und Beller & Co. GmbH

76189 Karlsruhe - Nördliche Uferstr. 11 - Udo Nachtmann, Klaus Beller
Tel.: 0721 / 559000 - Fax: 0721 / 5590046 - www.storch-beller.de

Beiner Medizintechnik

76829 Landau/Pfalz - Virchowstr. 7a - Einzelkaufmann Stephan Beiner e.K.
Tel.: 06341 / 96740 - Fax: 06341 / 967429 - www.beiner-med.de

CHR. FRICK Medizintechnik

78570 Mühlheim - Griesweg 17 - Josef Frick
Tel.: 07463 / 345 - Fax: 07463 / 5024 - www.frick-medizintechnik.de

PLZ - 8*

KVG Vertriebs-GmbH

82402 Seeshaupt - Unterer Flurweg 14 - Lutz Behrendt, Thilo Behrendt
Tel.: 08801 / 1021 - Fax: 08801 / 2374 - www.kvggmbh.de

mteca Medizintechnik Adamosky

85653 Aying - Hirschbergstr. 14 - Andreas Adamosky
Tel.: 089 / 41147470-0 - Fax: 089 / 41147470-9 - www.mteca.de

Arndt Medizintechnik GmbH

86462 Stettenhofen bei Augsburg - Forchachstr. 6 - Helmut Arndt,
Philipp Arndt - Tel.: 0821 / 3432010 - Fax: 0821 / 3432011
www.arndt-medizintechnik.de

Promed Bubser Medizintechnik Richard Bubser e.K.

88214 Ravensburg - Mooswiesen 19 - Richard Bubser
Tel.: 0751 / 7692440 - Fax: 0751 / 769244-29 - www.promed-bubser.de

siramed GmbH & Co. KG

89081 Ulm - Herrlingerstr. 86 - Alexander Schmid
Tel.: 07311 / 84868850 - Fax: 07311 / 84868860 - www.siramed.de

PLZ - 9*

WALB SANIMEDT Ulrike Walb e.K.

90402 Nürnberg - Dr.-Kurt-Schumacher-Str. 2 - Inh. Ulrike Walb
Tel.: 0911 / 226447 - Fax: 0911 / 224656 - www.walb-sanimedt.de

MACK GmbH Medizintechnik

90482 Nürnberg - Schupfer Str. 3 - Oliver Mack
Tel.: 0911 / 501222 - Fax: 0911 / 503883 - www.mack-med.de

TROLAB Medizintechnik - Lucia Tropp KG

91126 Rednitzhembach - Jahnstr. 18 - Inh. Lucia Tropp
Tel.: 09122 / 78688 - Fax: 09122 / 71912 - www.trolab.de

Zimeda-Stengelin e.K.

94036 Passau - Dr.-Emil-Brichta-Str. 3 - Gerhard Zizlperger
Tel.: 0851 / 95973-0 - Fax: 0851 / 9597399

STRÄTZ FN Medizintechnik GmbH

97230 Estenfeld - Röntgenstr. 14 - Thomas Neundörfer
Tel.: 09305 / 90630 - Fax: 09305 / 906333 - www.straetz-fn.de

Knorre & Molder Medizintechnik GmbH Erfurt

99198 Erfurt-Kerspleben - Fichtenweg 41 - Dipl.-Ing. (FH) Ronald Knorre
Tel.: 036203 / 7100 - Fax: 036203 / 71010 - www.knorre-molder.de

A.N. Orgmed e.K.

99734 Nordhausen - Bochumer Str. 3a - Inh. Andrea Nacke
Tel.: 03631 / 473225 - Fax: 03631 / 473226 - www.an-orgmed.de



mauser

möbel die mitdenken - seit 1896

Klarheit. Übersicht. Ordnung.

 10
JAHRE GARANTIE

 AB € **525,-**
£ 569,-

Karteischränk

- Für Kartei DIN A5 quer
- Auszüge mit geschlossenem Boden
- Hochwertige Kugelführung
- Doppel-Auszugssperre
- Zentralverriegelung per Dreh-Zylinderschloss mit Wechselkern
- Selbstklebende Beschriftungsleiste
- Inkl. 2 Schwingstützen pro Karteibahn
- Mit Höhenausgleichsschrauben ausgestattet
- Belastung je Auszug: bis 75 kg
- Wahlweise 2 oder 3 Bahnen mit Standardschublade oder Selbsteinzug mit Dämpfung

Frei Verwendungsstelle in Deutschland

| Bitte bei Bestellung die Farbnummer an die Best.-Nr. anhängen. | 101 reinweiß (RAL 9010) | 202 lichtgrau (RAL 7035) | zweibahnig – je Schublade 2 Bahnen DIN A5 quer | dreibahnig – je Schublade 3 Bahnen DIN A5 quer |
|----------------------------------------------------------------|-------------------------|--------------------------|----------------------------------------------------------|----------------------------------------------------------|
| Anzahl Schubladen | | | 6 Schubladen | 6 Schubladen |
| Breite x Tiefe x Höhe mm | | | 552 x 600 x 1350 | 800 x 600 x 1350 |
| Karteischränk mit Griffleiste | Best.-Nr. | | 156651-XXX | 157857-XXX |
| | € | | 525,00 | 675,00 |
| Selbsteinzug & Dämpfung (SD) | Best.-Nr. | | 156652-XXX | 157858-XXX |
| | € | | 655,00 | 799,00 |
| Karteischränk mit Bügelgriff | Best.-Nr. | | 156645-XXX | 157861-XXX |
| | € | | 549,00 | 699,00 |
| Selbsteinzug & Dämpfung (SD) | Best.-Nr. | | 156646-XXX | 157862-XXX |
| | € | | 669,00 | 819,00 |

1 Steh-/Sitzarbeitsplatz levero

- Mit elektromotorischer Höhenverstellung (650 – 1250 mm) mit 3 m Anschlusskabel
- Optional mit integrierter 3-fach Steckdose (weiteres Zubehör auf Anfrage)
- Arbeitsplatte 25 mm melaminbeschichtet mit ABS-Umleimer
- Fußgestell mit Nivelliergleitern für Bodenausgleich in weiß RAL 9010 (auf Anfrage auch in weißaluminium RAL 9006 erhältlich)
- Inkl. Kabelwanne
- Integrierte Software-Kollisionserkennung
- Für höchste Sicherheit optional mit Sensor-Auffahrerschutz (SAS)

 NEU!



| Maße (mm) | Best.-Nr. | € |
|------------|---------------|---------------|
| 1600 x 800 | 121798 | 599,00 |
| 1800 x 800 | 121799 | 619,00 |
| 1600 x 900 | 121800 | 639,00 |
| 1800 x 900 | 121813 | 659,00 |

2 Container line

- Stabiler, verschweißter Stahlkorpus mit hochwertiger Einbrennlackierung in weiß RAL 9010
- Abdeckplatte 19 mm melaminbeschichtet mit ABS-Umleimer weiß RAL 9010
- Seitlich bedienbare Griffrinne
- Zentralverriegelung per Drehzylinderschloss mit Wechselkern inkl. 2 Schlüsseln
- Utensilienschub mit Fächerschale
- Schubladen serienmäßig mit Selbsteinzug und Dämpfung
- Max. Belastung: Multifunktionsschub 18 kg, Hängeregister 40 kg
- Kippicherung nach vorn
- Rollcontainer mit 4 Doppellenkrollen (2 feststellbar)
- Wahlweise mit 3 Multifunktionsschubladen oder 1 Multifunktions- und 1 Hängeregisterschublade
- Maße: 417 x 579 x 600/800 mm (B x H x T)

 NEU!

| Tiefe (mm) | Best.-Nr. 2 Schubladen | Best.-Nr. 3 Schubladen | € |
|------------|------------------------|------------------------|---------------|
| 600 | 121815 | 121814 | 289,00 |
| 800 | 121817 | 121816 | 319,00 |

 Weitere Farben für Korpus, Schubladen u. Abdeckplatten ohne Aufpreis möglich. Lassen Sie sich durch Ihren ortsnahe Fachhändler beraten.

 Bitte die gewünschte Dekorfarbe für die Arbeitsplatte bei Bestellung angeben.

WINTERAKTION



 Co-med

Alle Preise freibleibend, in Euro und zzgl. Mehrwertsteuer. Einweisungs- und Installationskosten sind nicht im Preis enthalten.

Behandlungsliegen der G2-MED Serie

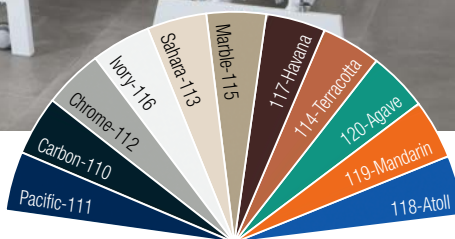

G2-MED Paket
AB € 1.269,-
~~€ 1.415,-~~



Standardpolsterfarben

Hochwertiges Vinylpolster, fühlt sich angenehm an, leicht zu reinigen und zu pflegen und dabei beständig gegen Desinfektionsmittel, wasserdicht, flexibel, lichtecht, reiß- und abriebfest, schwer entflammbar

Die erste Wahl von medizinischen Experten weltweit

- Gestell pulverbeschichtet weiss RAL 9003
- Elektrische Höhenverstellung: 50 - 100 cm
- Inklusive Sperrbox nach MPG
- Inklusive Radsatz
- Maße: 205 x 67 cm (L x B)
- Max. Hebekapazität: 200 kg
- 3 Jahre Garantie

1 G2 Duo MED

Das Basismodell für Sitzposition. Höhenverstellung mit Fußschalter.

2 G2 Duoplus MED

Das Basismodell für Liegeposition. Höhenverstellung mit Fußschalter. Kopfteil mit Gesichtsoffnung.

3 G2 Trio MED

Die Ideallösung, kombiniert die Vorteile von Duo und Duoplus. Mit Gesichtsoffnung und Armstützen für entspanntes Liegen in Bauchlage. Höhenverstellung mit Gymna Rundumschaltung.

| Ausführung | Best.-Nr. | € |
|----------------|-----------|----------|
| G2 Duo MED | 121450 | 1.269,00 |
| G2 Duoplus MED | 121451 | 1.339,00 |
| G2 Trio MED | 121452 | 1.749,00 |

Gleich mitbestellen:
 (bei Nachbestellung entstehen Mehrkosten)



Zubehör

4 Papierrollenhalter 60 cm
 Best.-Nr. 294831 € 95,00

Inklusive Nackenrolle



AB € 1.990,-

5 Multiline Next IT

- 3 Motoren für Rücken-, Sitz- und Beinteilverstellung bis Trendelenburglagerung
- Rückenteilverstellung -5° bis 78°
- Neigung Beinteil 90°
- Doppel-Lenkrollen Ø 10 cm
- Stellfläche: Stuhl 110 x 78 cm, Liege 196 x 78 cm
- Liegefläche: 196 x 60 cm
- Max. Belastbarkeit: 220 kg



Abbildung zeigt weiteres Zubehör.



| Ausführung | Best.-Nr. | € |
|-------------------------|-----------|----------|
| ohne Zentralarretierung | 121011 | 1.990,00 |
| mit Zentralarretierung | 121012 | 2.190,00 |

| Zubehör | Best.-Nr. | € |
|-------------------------------------|-----------|--------|
| Infusionsstangenhalter | 121027 | 129,00 |
| Infusionsstange | 121058 | 98,00 |
| Schiebegriff mit Papierrollenhalter | 121059 | 115,00 |
| Schonbezug für Beinteil | 121060 | 59,00 |

Viele weitere Zubehörteile auf Anfrage!

Greiner Polsterfarben compact

- Martindale > 100.000 Zyklen

| | | | |
|-----------|--------|------------|-----------|
| White | Mint | Cyan | Petrol |
| Lightgrey | Stone | Anthracite | Black |
| Beige | Brown | Mocca | Chocolate |
| Sky | Atoll | Navy | Purple |
| Citron | Orange | Rosso | Fuchsia |

Greiner Polsterfarben premium

- Super weich und zugleich strapazierfähig
- Kombiniert mit druckentlastenden Federn für lange Liegezeiten
- Martindale > 300.000 Zyklen

| | | | |
|---------|-----------|------------|--------|
| White | Lightgrey | Anthracite | Grass |
| Mocca | Chocolate | Citron | Carmin |
| Fuchsia | Aqua | Navy | Black |

Ohne Aufpreis!
 Sie sparen € 95!

NEU!



6 Beistelltisch BTplus

- Stabiler Träger (Belastung bis zu 30 kg)
- Höhenverstellung mit nur einer Hand – auch durch Patienten
- Abnehmbares und verstellbares Tablett (Neigung 20 oder 40°)
- Einfach zu reinigende Oberflächen

Best.-Nr. 121820 € 435,00

! Gewünschte Polsterart und -farbe bei Bestellung bitte angeben.

Beste Hygiene & geringste Folgekosten!

Vitalograph Spirometer zeichnen sich dank Filterbarriere durch beste Hygiene und geringste Folgekosten aus. Die nachhaltige Messtechnologie benötigt keine teuren Einweg-Messköpfe, -Turbinen, -Spiretten oder -Flow-Tubes.



€ 549,-
 € 590,-

Vitalograph micro™

Best.-Nr. 121676

Das beste Spirometer unter den Günstigen.

- Preiswertes Einstiegsmodell vom Marktführer für die Allgemein- und Arbeitsmedizin
- Einfache, selbsterklärende Bedienung über Touchscreen mit großen Symbolen
- Mit PC-Software zur Erstellung von Spirometrie-Berichten inklusive Kurven im PDF-Format
- Neue GLI Spirometrie-Sollwerte und Z-Score

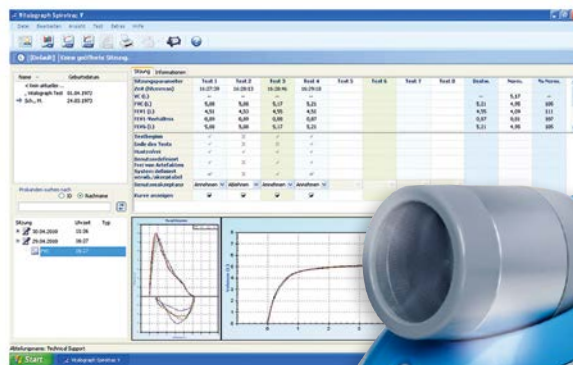

€ 1.070,-
 € 1.190,-

Best.-Nr. 121675

Vitalograph Pneumotrac-USB™

Das PC-Spirometer für die Allgemein- und Arbeitsmedizin.

- Attraktiv designtes Spirometer in handlicher Abmessung
- Clevere Diagnose-Software mit tollen Animationen, Echtzeitkurven, Interpretation und Therapieverlauf
- Bestens geeignet auch für die Pädiatrie
- In Praxissoftware einbindbar via GDT-Schnittstelle
- Neue GLI Spirometrie-Sollwerte und Z-Score



Pro Stück

NUR
 € 0,43

GRATIS dazu!
 50 Stück BVF™
 Bakterien-
 Viren-Filter

Einmal-Nasenklemmen

Angenehm zu tragen, sparen Zeit und Geld.

Packung mit 200 Stück

Best.-Nr. 182384

€ 86,00

Mein Co-med Fachhändler: (siehe Übersicht Seite 13)

Bestellungen bitte nur per Fax: 0 64 41 / 5 69 47 - 22

Ich (Wir) bestellen unter ausschließlicher Geltung der Allgemeinen Verkaufsbedingungen des Verkäufers. Die AGB können unter www.co-med-aktuell.de eingesehen werden und werden auf Anfrage zur Verfügung gestellt.

Die Aktion ist bis zum 12.01.2018 gültig.

| Best.-Nr. | Artikelbezeichnung (Farbe) | Menge | Einzelpreis / € |
|-----------|----------------------------|-------|-----------------|
| | | | |
| | | | |
| | | | |
| | | | |
| | | | |
| | | | |
| | | | |
| | | | |
| | | | |
| | | | |

Rechnungsanschrift

Firma/Praxis _____

Name, Vorname _____

Straße, Nr. _____

PLZ/Ort _____

Telefon _____ Fax _____

Datum/Unterschrift _____

Bestellhinweise:

1. Alle Möbel werden, sofern nicht anders angegeben, kartonverpackt ohne Montage geliefert. Bei **Aufstellung, Montage und Installationen** vor Ort fallen zusätzliche Kosten an. Fordern Sie ein individuelles Angebot an.
2. Ein Kaufvertrag kommt mit dem ortsnahen Co-med Fachhändler zustande, der die Bestellung bearbeitet. Bei Großgeräten und Praxismöbeln kann es zu längeren Lieferzeiten kommen.

3. Bei Fragen wenden Sie sich bitte an Ihren ortsnahen Co-med Fachhändler. Diesen finden Sie auf Seite 13. Unsere Zentrale unter **0 64 41 / 5 69 47-0** hilft Ihnen gerne weiter.
4. Das Angebot gilt nur so lange der Vorrat reicht.
5. Bei Bestellungen unter € 130,00 werden Ihnen € 5,90 Versandkostenpauschale berechnet.
6. Änderungen und Irrtümer vorbehalten
7. Kein Verkauf an Privatpersonen.